



PERÚ

Ministerio  
de la Producción



**SANIPES**

Organismo Nacional de  
Sanidad Pesquera

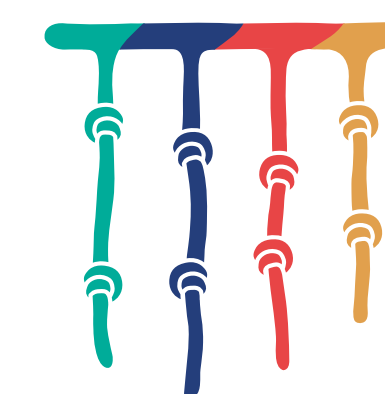

**Siempre**  
con el pueblo

**Hola, hoy en Sanito Informa  
les tengo un Informe  
Especial** sobre el avance de  
la Revaluación Sanitaria que  
Sanipes viene realizando en  
la bahía de Sechura.

**Sanito  
Informa**

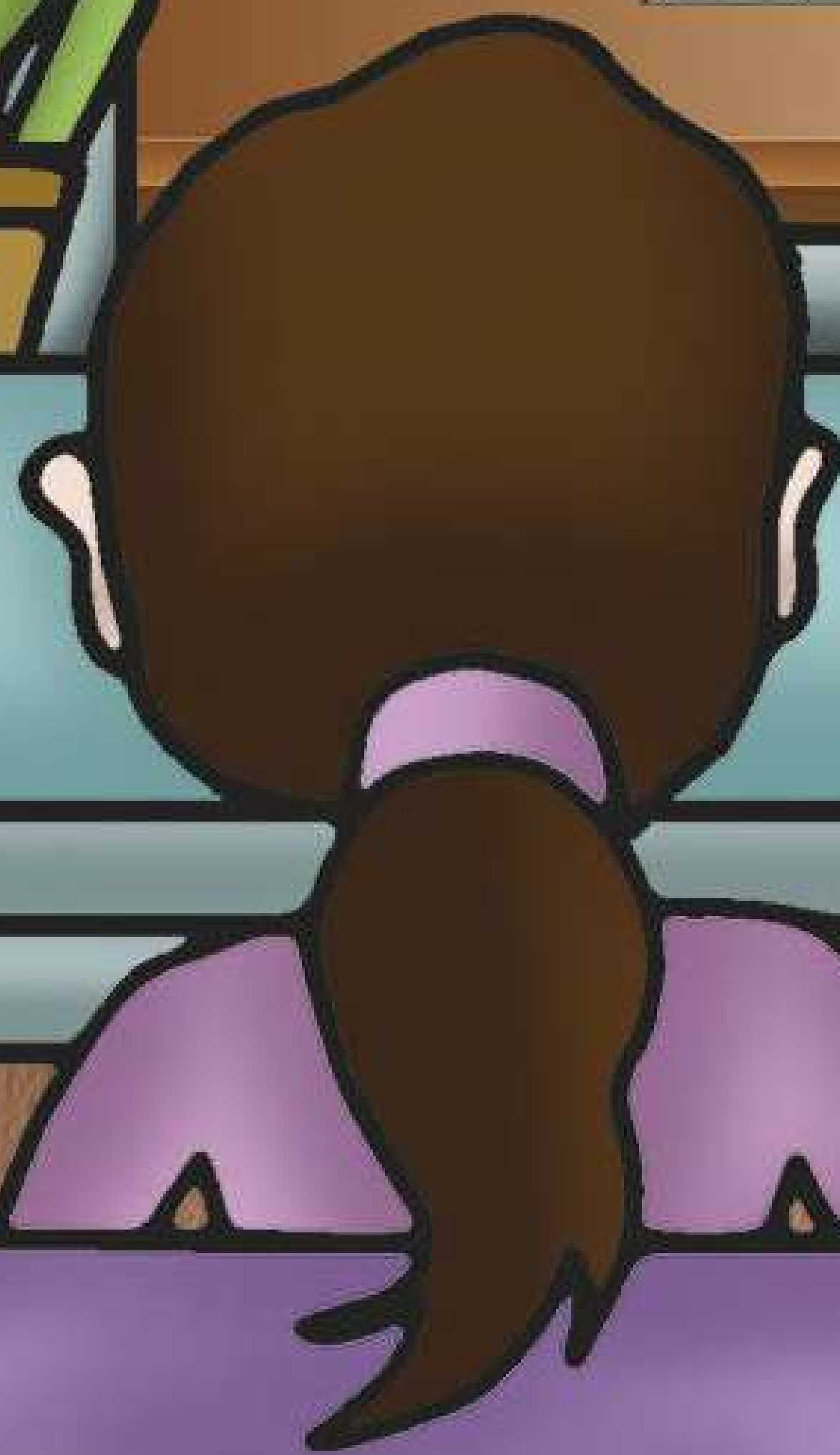
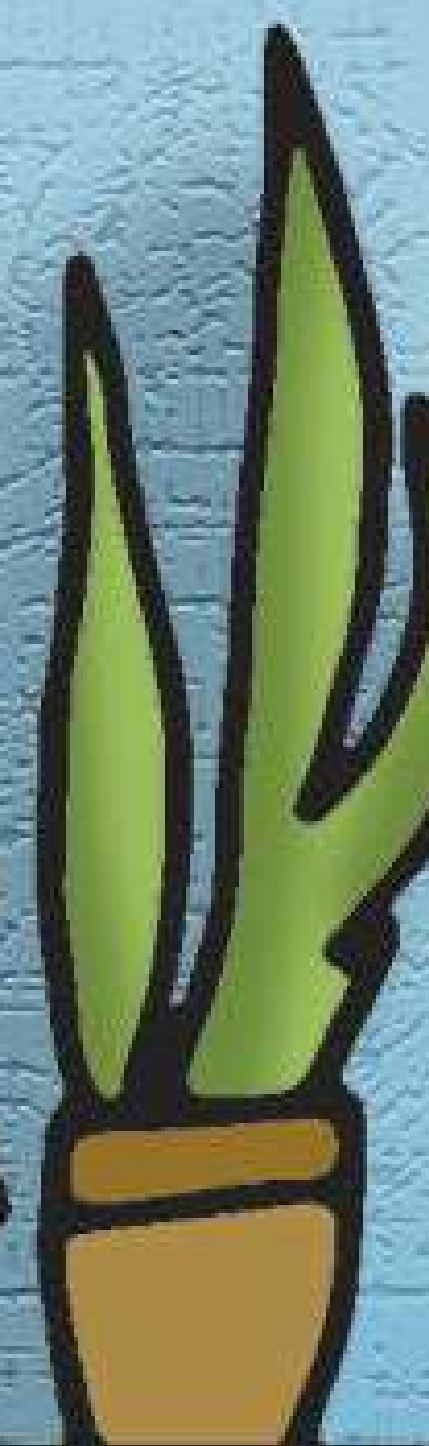



**¿En qué consiste la revaluación sanitaria?**

**Se da cada seis años y se reevalúa las condiciones sanitarias de las áreas de producción de moluscos bivalvos para identificar posibles fuentes de contaminación que puedan impactar sobre estas áreas.**





**¿Cuál es la finalidad de que Sanipes haga esta revaluación?**

**Estamos revaluando 9 áreas de producción que conforman la bahía de Sechura, con esto buscamos mantener la Clasificación Sanitaria tipo A.**





¿Y qué significa que tengamos **Clasificación tipo A**?

**La Clasificación tipo A significa que los Sechuranos estemos aptos para exportar** nuestros productos al mercado europeo y otros países del mundo.







**Por ello Sanipes se encuentra revaluando las áreas de:**  
Chulliyachi,  
San Pedro 1,  
Matacaballo,  
Constante,  
Las Delicias,  
Parachique,  
Barrancos,  
Vichayo,  
Puerto Rico.



Es importante para **Sechura y el Perú** mantener el comercio de moluscos bivalvos.

Así es, y Sanipes garantiza la condición sanitaria **para proteger la salud de los consumidores.**





**La Reevaluación  
Sanitaria de Sechura generará  
más puestos de trabajo y el  
desarrollo de la acuicultura  
en el Perú.**

**Sanit  
Informa**



PERÚ

Ministerio  
de la Producción



**SANIPES**  
Organismo Nacional de  
Sanidad Pesquera



**Siempre  
con el pueblo**